

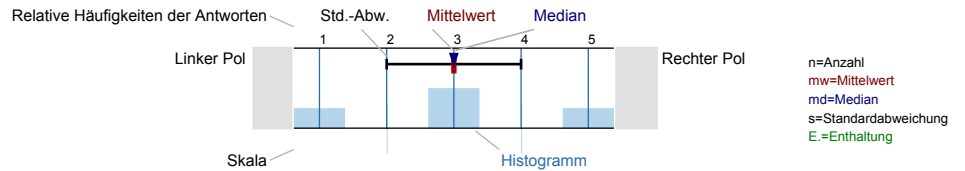

Auswertungsteil der geschlossenen Fragen

Legende  
 Fragetext



Allgemeines

<sup>1\_A)</sup> Studiengang:

n=15

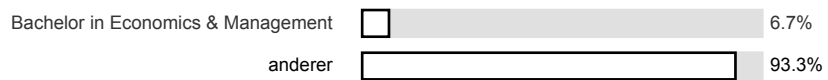

<sup>1\_C)</sup> Fachsemester

n=15

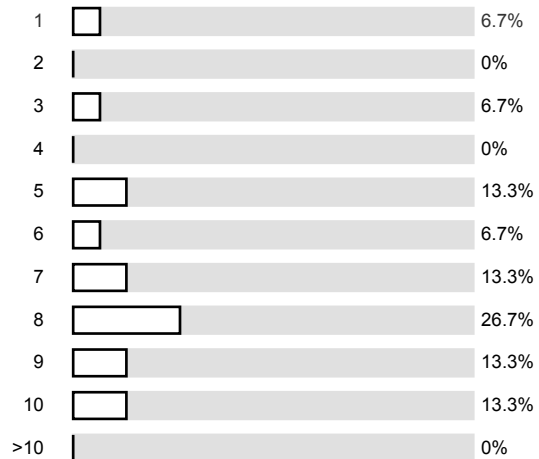

<sup>1\_D)</sup> Ich besuche diese Veranstaltung als...

n=15

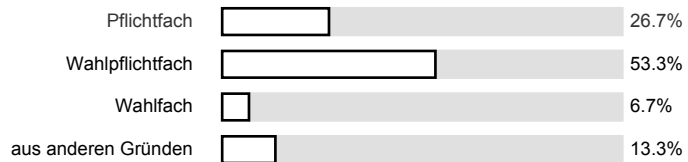

1\_E) Ich besuche diese Veranstaltung...

n=15

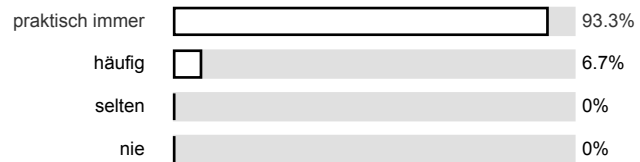

1\_F) Wöchentlicher Arbeitsaufwand für die Vor- und Nachbereitung der Veranstaltung:

n=14

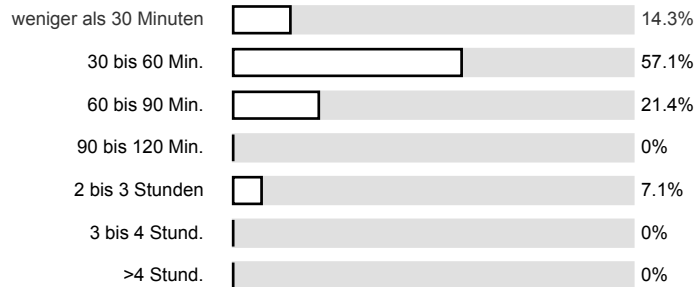

**Die Dozentin/ Der Dozent**

2\_A) ...nimmt die Studierenden ernst und hat Interesse an ihrem Lernerfolg.

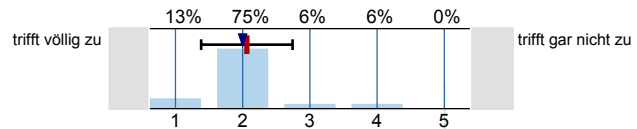

n=16  
mw=2.1  
md=2  
s=0.7

2\_B) ...ist fair im Umgang mit den Studierenden.

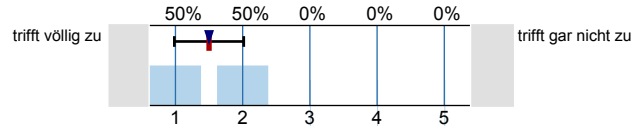

n=16  
mw=1.5  
md=1.5  
s=0.5

2\_C) ...versteht es, mein Interesse am Fach zu wecken.

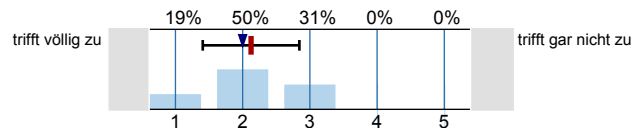

n=16  
mw=2.1  
md=2  
s=0.7

2\_D) ...stellt Inhalte verständlich dar.

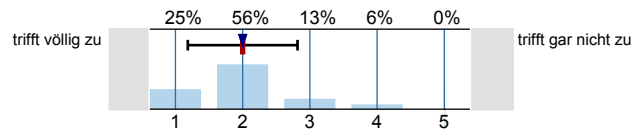

n=16  
mw=2  
md=2  
s=0.8

2\_E) ...strukturiert die Veranstaltungstermine sinnvoll.

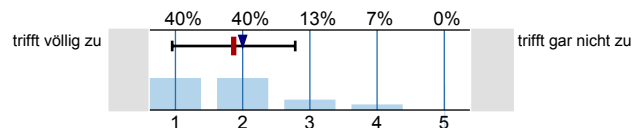

n=15  
mw=1.9  
md=2  
s=0.9  
E.=1

2\_F) ...bereitet auf die Leistungskontrolle vor.

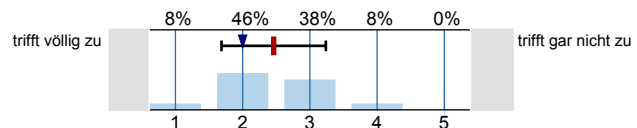

n=13  
mw=2.5  
md=2  
s=0.8  
E.=2

2\_G) ...spricht deutlich und mit angemessenem Tempo.

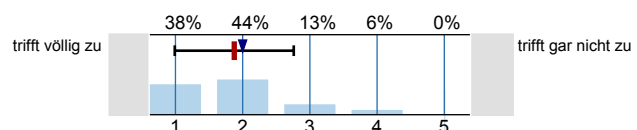

n=16  
mw=1.9  
md=2  
s=0.9

2\_H) ...beantwortet Fragen der Studierenden klar und verständlich.

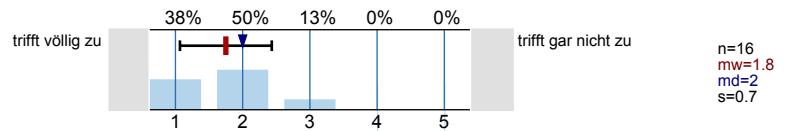

2\_J) ...motiviert die Studierenden zu eigenständigem Arbeiten.

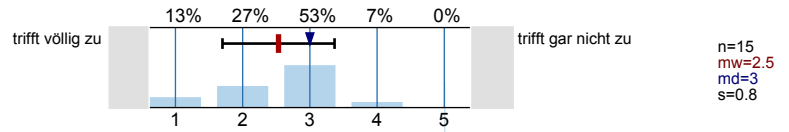

2\_J) ...ist auch außerhalb der Veranstaltungen ansprechbar.

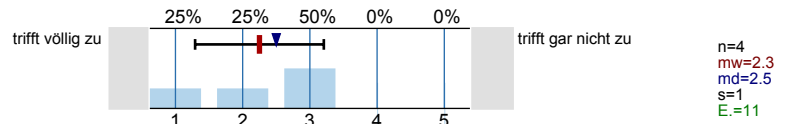

2\_K) ...stellt hilfreiche und sinnvolle Begleitmaterialien (Literatur, Skripte, Blackboard, Folien, Arbeitspapiere) zur Verfügung.

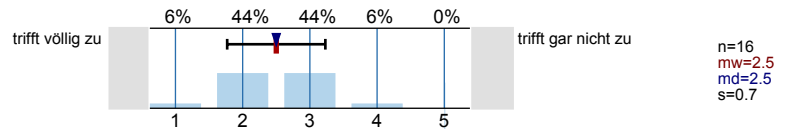

**In der Lehrveranstaltung**

3\_A) ...werden die angekündigten fachlichen Inhalte vermittelt.

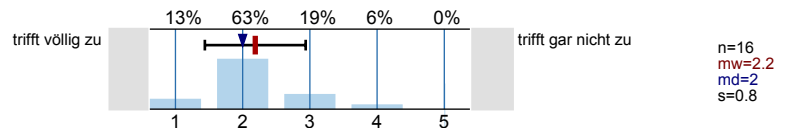

3\_B) ...werden weitere Schlüsselkompetenzen vermittelt.

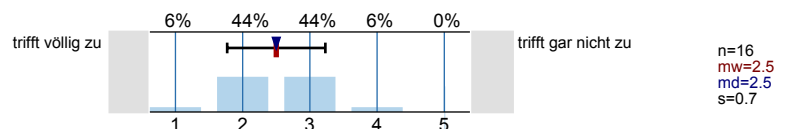

3\_C) ...werden die fachspezifischen Methoden und/ oder Denkweisen vermittelt.

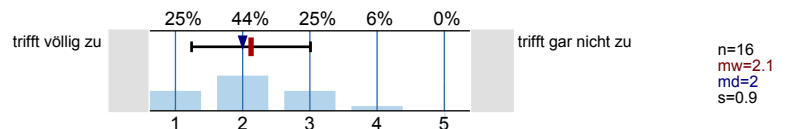

3\_D) ...wird ein schlüssiges Gesamtkonzept verfolgt.

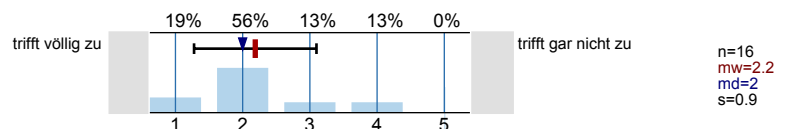

**Äußere Rahmenbedingungen:**

4\_A) Die Ausstattung der Räumlichkeiten entspricht den Anforderungen.

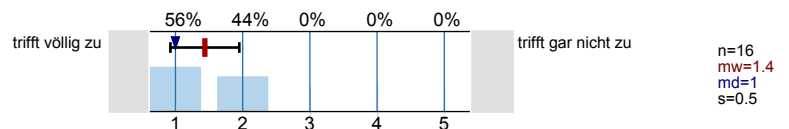

4\_B) Die Veranstaltung verlief ohne Störungen durch Kommilitonen/ innen.

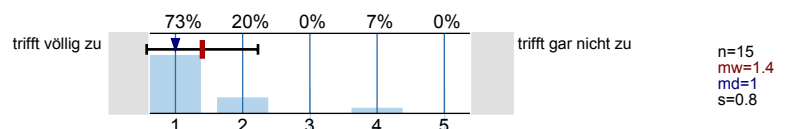

Dieser Fragebogen...

5\_A) ...deckt die mir wichtigen Aspekte ab.

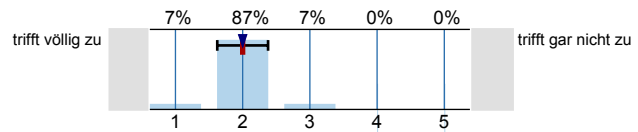

n=15  
mw=2  
md=2  
s=0.4

5\_B) ...enthält klare und verständliche Fragen.

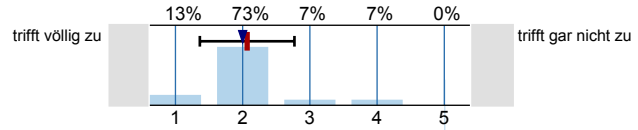

n=15  
mw=2.1  
md=2  
s=0.7

Gesamtbewertung

6\_A) Vergeben Sie hier Ihre Gesamtnote

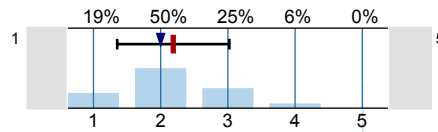

n=16  
mw=2.2  
md=2  
s=0.8

# Profillinie

Teilbereich: Fakultät für Wirtschaftswissenschaft  
 Name der/des Lehrenden: Prof. Dr. Heiko Müller  
 Titel der Lehrveranstaltung: Internationale Besteuerung  
 (Name der Umfrage)

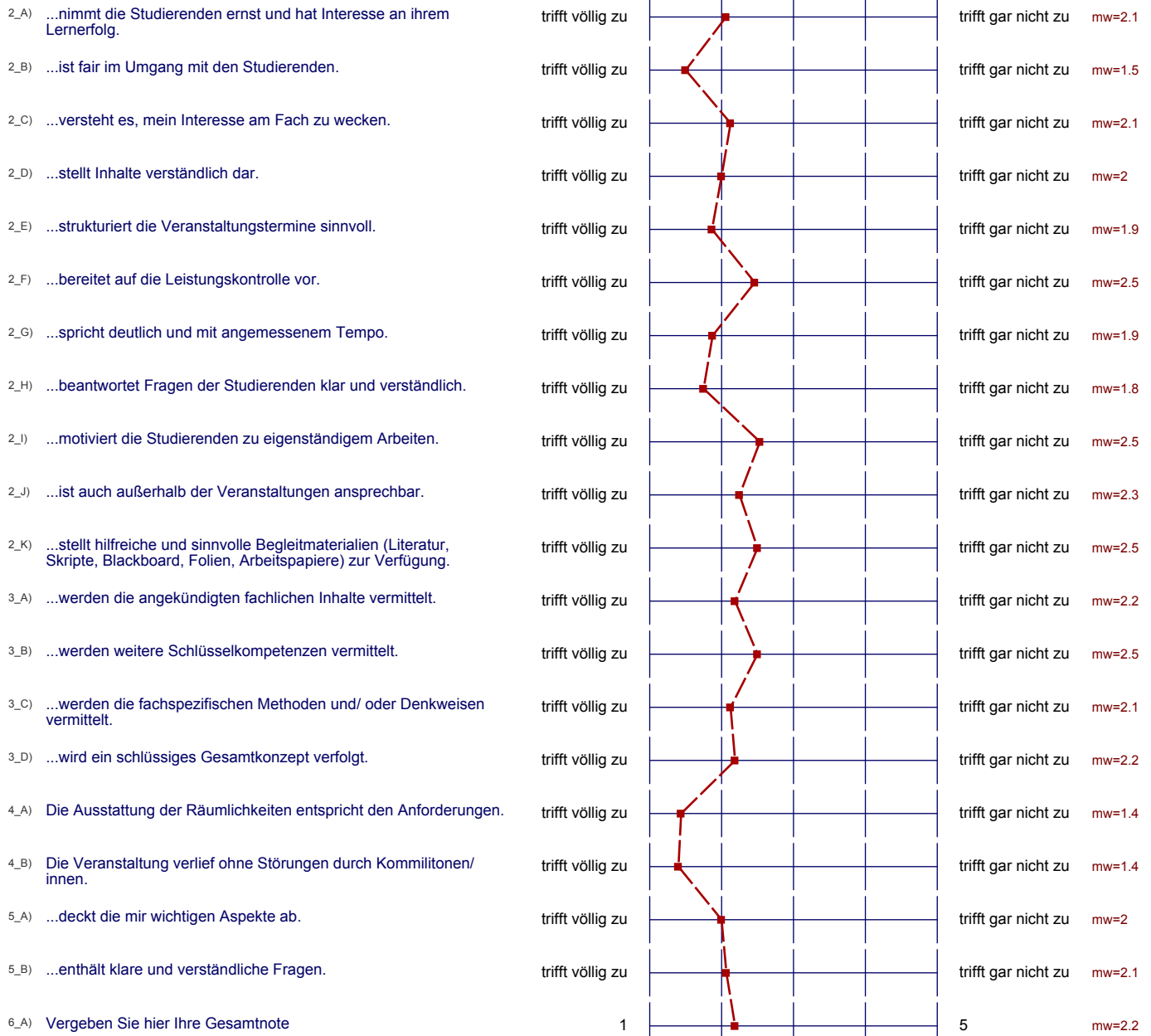

## Auswertungsteil der offenen Fragen

## 1. B) Anderer Studiengang

DIPLOM

Diplom

Diplom

Wiwi Diplom

Wiwi Diplom

Wi-wi

Master. Austausch

Wiwi (Dipl.)

Wiwi Diplom

Wiwi

Wiwi Diplom

Diplom

Master Management/Commin

Diplom

Offene Fragen:

7. A) Gut gefallen hat mir:

sehr gut

Der Praxisbezug den Herr Dr. Roeder mit in die Veranstaltung einbringt

→ die konstruierten Fälle, um die Kerninhalte zu verdeutlichen!

7 B) Verbessert werden sollte:

Begleitmaterial wäre bereits vor der Veranstaltung  
sinnvoll

→ mehr Fallbeispiele!

Folien vor der Vorlesung in das ISB stellen  
mehr Aufgaben, die ähnlich denen der Klausuraufgaben sind,  
behandeln